

PLAN DE CIRCULACIÓN DEL XXVIII CROSS INTERNACIONAL DE ITÁLICA

SANTIPONCE, DOMINGO 17 DE ENERO DE 2010.-

El plan, estará operativo entre las 08:00 horas y las 16:00 horas.

La Avenida de Extremadura, entrada principal de Itálica, tendrá una única dirección hacia la rotonda La Algaba- Gerena, por lo que la A-8078 desde esta rotonda hacia la gasolinera de Itálica será dirección prohibida

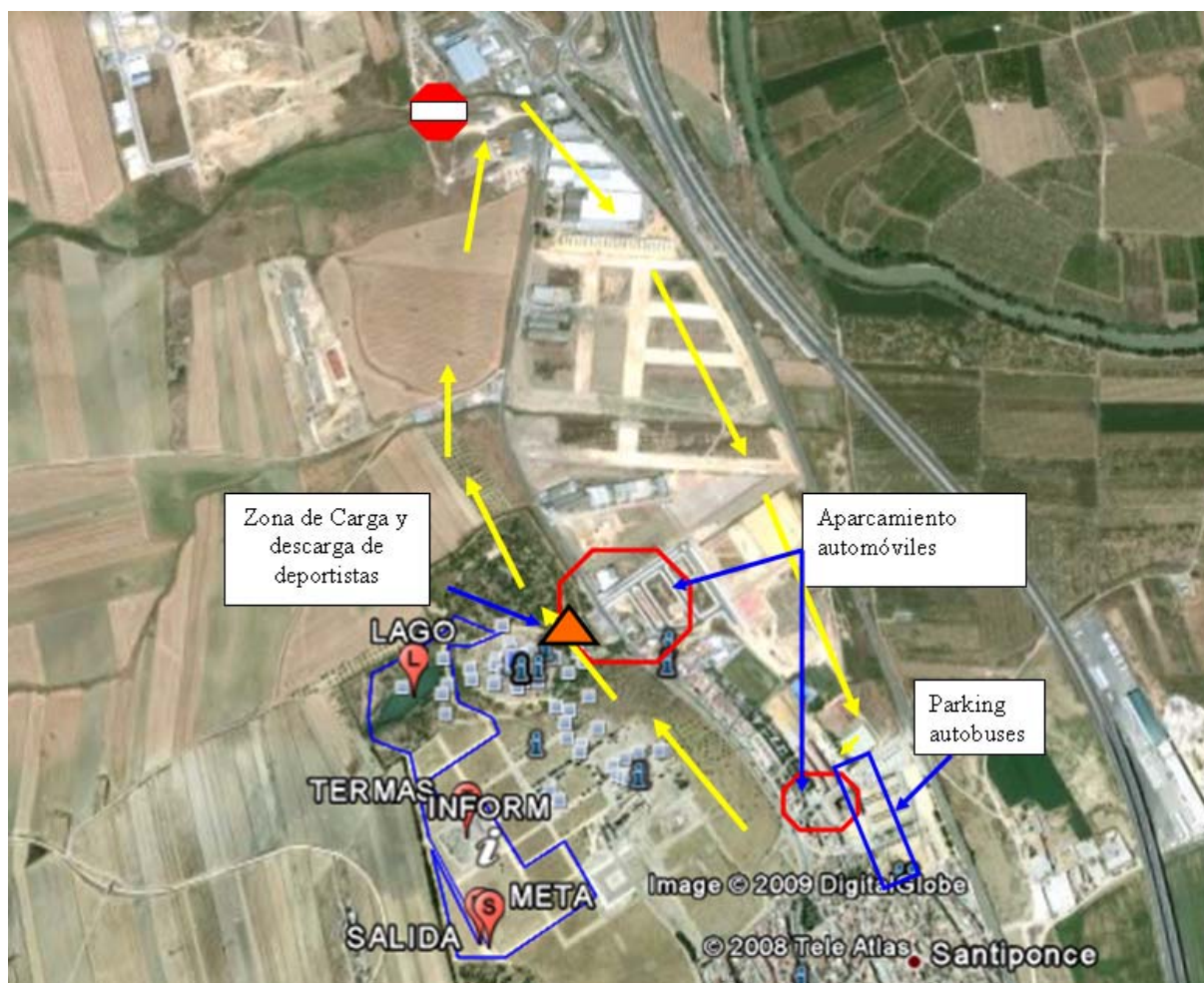

AUTOCARES.-

El acceso es el siguiente:

Por la Autovía de la Plata salida Algaba. Buscar la rotonda de Santiponce, Gerena y coger la nacional 630 dirección Sevilla. En el primer cruce se gira a la derecha y se busca la Avenida de Extremadura y se gira nuevamente a la derecha.

Los deportistas se bajarán en la puerta principal de Itálica y el autocar vacío, continuará hacia la rotonda anterior y hará el mismo recorrido para aparcar en el campo de la feria.

Una vez finalizado el cross, los autocares se irán colocando en el carril derecho de la Avenida de Extremadura, delante de la puerta principal de Itálica para la subida de los deportistas.

AUTOMÓVILES PARTICULARES:-

Desde Sevilla capital, el acceso se puede hacer de dos maneras, o bien siguiendo la ruta de los autocares, o por el acceso a Santiponce por la Autovía de la Plata-Nacional 630.

Los aparcamientos están ubicados frente a la gasolinera de Itálica. Una vez se llene esta zona, se desviarán los vehículos hacia la zona de feria y polideportivo antiguo.

Nota.-

La Guardia Civil impedirá la circulación de vehículos desde la rotonda de la Algaba en dirección a Itálica por la carretera A- 8078, mientras dure el Plan

Existirá una serie de señales específicas del Ayuntamiento de Santiponce y del Cross, que indicarán el sentido obligatorio de la circulación en la Avda de Extremadura